

銀行を賢く使いこなそう!

# 株主優待 ガイドブック 2020



## 優待対象銀行※のクラブポイント進呈!!

優待対象銀行※に口座をお持ちいただくことが必要です。

※優待対象銀行:リそな銀行、埼玉りそな銀行、関西みらい銀行

- たまったポイントをパートナー企業のポイントやマイルに交換!



T-POINT

※パートナー企業の一例

- 優待対象銀行※のATMご利用手数料が無料に!

※りそな銀行、埼玉りそな銀行、関西みらい銀行

■ お申込期間 **2020年6月~12月31日** (消印有効)  
(Webでのお申込みは2021年3月31日まで)

●お申込月により優待期間が異なります。 ●毎年のお申込みが必要となります。

# りそなの株主優待は 保有株式数に応じて優待対象銀行\*の クラブポイントを進呈します。

\*りそな銀行、埼玉りそな銀行、関西みらい銀行

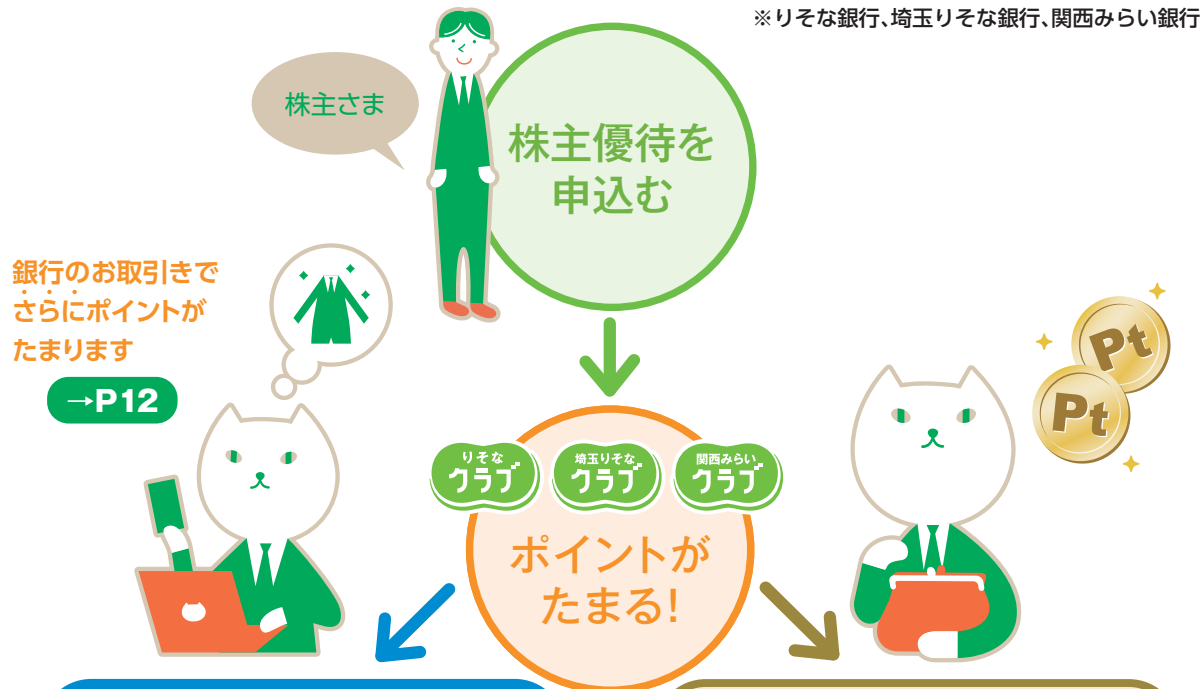

### ポイントを使う!

たまったポイントを  
パートナー企業のポイントやマイルに交換!

※パートナー企業の一例

→P15

### 優遇を受ける!

優待対象銀行\*の  
ATMご利用手数料無料など  
※りそな銀行、埼玉りそな銀行、関西みらい銀行

→P13

### 株式数に応じたポイントプレゼント!

保有株式数	月間(最大200ポイント)	年間(最大2,400ポイント)	ステータス
100株以上500株未満	20ポイント	240ポイント	パール
500株以上600株未満	25ポイント	300ポイント	↓
600株以上700株未満	30ポイント	360ポイント	
∴	100株ごとに5ポイント加算		
2,000株以上2,100株未満	100ポイント	1,200ポイント	ルビー
∴	100株ごとに5ポイント加算		↓
4,000株以上	200ポイント	2,400ポイント	

# INDEX!

## お申込方法

- りそなの株主優待は**毎年のお申込みが必要**です。
- 優待対象銀行\*に**個人名義の普通預金口座をお持ちいただくことが必要**です。  
※りそな銀行・埼玉りそな銀行・関西みらい銀行  
法人名義の口座、個人名義であっても事業口座や任意団体としてご利用の口座、  
公営競技電話投票口座としてご利用の口座の場合はご利用いただけません。
- 上記の法人名義などの場合、本サービスをご利用いただけませんが、**個人の方に優待券を譲渡することが可能**です。



- ### 口座をお持ちの方
- 郵送で申込む **P3▶**
  - Web(マイゲート\*)で申込む ※りそなグループのインターネットバンキングサービス **P3▶**
- ### 口座をお持ちでない方
- スマートフォンで口座を開設して株主優待を申込む **P5▶**
  - 郵送で口座を開設して株主優待を申込む **P5▶**
  - お近くの店舗で口座を開設して株主優待を申込む **P7▶**

## ポイント進呈スケジュール **P9▶**

## クラブポイントとは **P11▶**

- よくあるご質問…………… **P19▶**
- りそなグループポイントサービス規定…………… **P21▶**

口座をお持ちでない方は→次ページ

# お申込方法



## 口座をお持ちの方

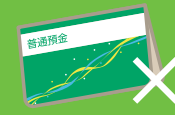

### 郵送で申込む



**1 株主優待券付帯のハガキに記入します**

必ずご記入ください

2020年3月期 株主優待申込書  
《株主優待申込者連絡先》  
ご記載の内容について確認させていただくことがありますので、必ずご記入ください。

氏名 (フリガナ) リソナタロウ  
りそな太郎

〒 03-1234-5678  
電話番  
※日中連絡可能な番号  
〒 135-8582  
東京都江東区  
木場 1-5-65

チェックしてください

銀行名にチェック  
りそな銀行 埼玉りそな銀行  
関西みらい銀行

支店名 ○○支店 001

普通預金  
口座番号 0123456

(フリガナ) リソナタロウ

口座名義  
※個人名義  
りそな太郎

いずれかを選択してください

口座をお持ちでない方  
 口座開設申込書兼株主優待申込書請求書  
 口座開設申込書兼株主優待申込書を請求します。

**2 郵便ポストに投函します**

「手続き完了のお知らせ」が届きます※

初回ポイント受取

ステータス適用

最大のポイントを受け取るには **6月30日まで**

消印有効

※初回ポイント加算よりも後のご送付になることがあります。

7月1日以降の消印については、ポイントを受け取ることのできる期間が短くなります。▶詳細はP9

ご記入事項が確認できない、または誤りがあった場合、ポイント進呈が遅れることがあります。

株主優待には、クラブポイントサービスへの入会が必要です。  
※株主優待のお申込はご入会日の翌営業日の翌日からとなります。

### Webで申込む

「マイゲート」をご利用いただいている株主さまはWebですぐにお申込みいただけます



**1 マイゲートにログイン**

**2 株主優待をクリック**

**3 株主優待券に記載の「優待ID」「認証番号」を入力して申込完了**

ポイント交換・詳細  
りそなクラブ.com  
株主優待

初回ポイント受取

ステータス適用

最大のポイントを受け取るには **7月31日まで**

8月1日以降にお申込みの場合は、ポイントを受け取ることのできる期間が短くなります。▶詳細はP9

※最新の申込方法はホームページでご確認ください。

# お申込方法



## 口座をお持ちでない方



### スマートフォンで口座を開けて株主優待を申込み

● 運転免許証・マイナンバーカード・在留カードをお持ちの方は  
スマホアプリで口座開設ができます<sup>(※)</sup>。

※ スマホアプリでの口座開設は、無印鑑口座、インターネット通帳(TIMO)となります。



ダウンロードはQRコードから

または

App Store・Google Play で検索

・ 口座開設手続きと同時に、りそなデビットカード(VISA)、マイゲート(インターネットバンキング)、ポイントサービスをお申込みください。

**！ 口座開設後、マイゲートより株主優待をお申込みください。** →P3



### 郵送で口座を開けて株主優待を申込み

1 株主優待券付帯のハガキに必要事項を記入

2 ハガキを郵便ポストに投函します

お急ぎください

※1  
1~2週間程度

口座開設兼株主優待申込書類をお届け

3 口座開設書類を郵便ポストに投函します

消印有効

「手続き完了のお知らせ」が届きます

初回ポイント受取

ステータス適用

最大のポイントを受け取るには

7月10日まで

8月20日<sup>※2</sup>

9月1日~

※1 お申込みが集中した場合、上記以上の時間がかかる場合があります。

※2 申込書類に不備がなく、7月31日までに口座開設手続きが完了した場合

**！** 口座開設が8月1日以降になった場合は、ポイントを受け取ることのできる期間が短くなります。



# お申込方法



## 口座をお持ちでない方

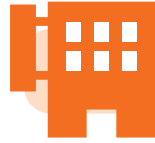

### お近くの店舗で口座を開設して株主優待を申込み



同時に「マイゲート」にご加入いただくと、Webで株主優待をお申込みいただけます。

→P3

※株主優待のお申込はポイントサービスへのご入会日の翌営業日の翌日からとなります。

#### 1 お近くの店舗\*にご来店ください

※りそな銀行・埼玉りそな銀行・関西みらい銀行

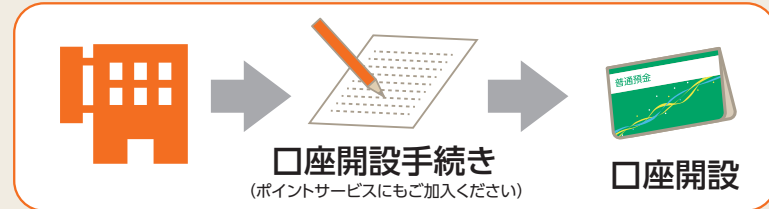

ご来店当日に  
口座開設できます



以下必要書類をご持参ください。

- ご本人確認書類 ※詳細は、お近くの店舗にご確認ください。
- 株主優待券 ● ご印鑑 ※お取引にご印鑑を使用される場合

#### 2 株主優待券付帯のハガキに必要事項を記入



#### 3 郵便ポストに投函します



「手続き完了のお知らせ」が届きます※

初回ポイント受取

ステータス適用

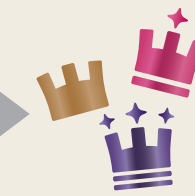

※初回ポイント加算よりも後のご送付になることがあります。

最大のポイントを受け取るには

6月30日まで

8月20日

9月1日～

※株主優待券付帯のハガキ(申込書)は口座開設後ご自身でポストにご投函ください。

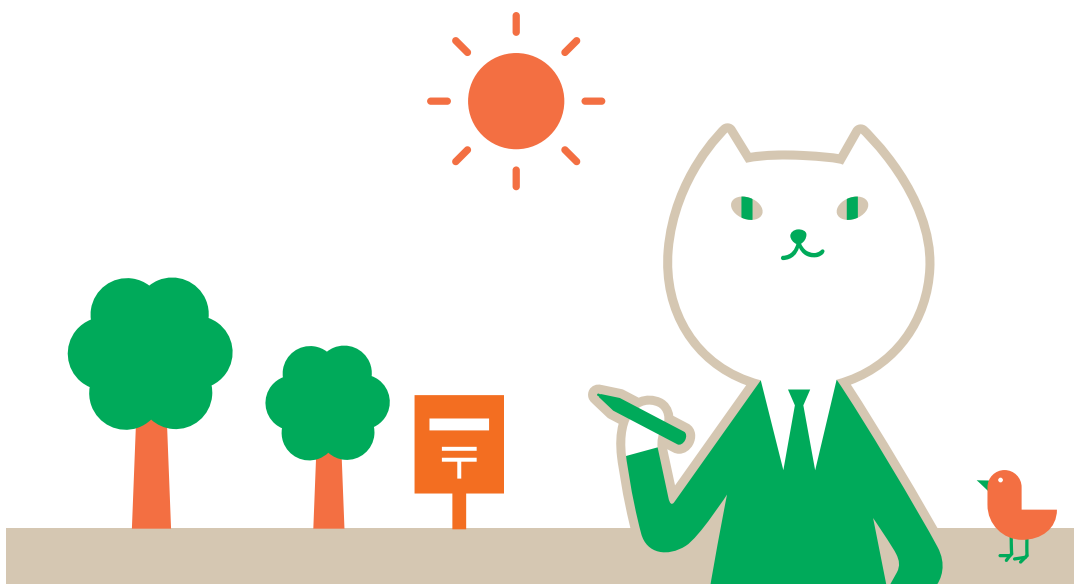

2020年3月期 株主優待申込書

《株主優待申込者連絡先》  
ご記載の内容について確認させていただくことがありますので、必ずご記入ください。

氏名 (フリガナ) リソナタロウ  
りそな太郎

電話番号 (ご自宅・携帯・勤務先) ○をつけてください。  
03-1234-5678  
※日中連絡可能な番号  
〒135-8582

ご住所 東京都江東区 木場 1-5-65

チェックしてください

口座をお持ちの方  
株主優待申込書兼ポイントサービス  
ポイントサービス規定(※ガイドブックP. )を必ずご確認ください。  
以下の内容で株主優待・ポイントサービスをご申込みします。

銀行名にチェック	<input checked="" type="checkbox"/> りそな銀行	<input type="checkbox"/> 埼玉りそな銀行
	<input type="checkbox"/> 関西みらい銀行	
支店名	〇〇支店	店番 0 0 1
普通預金口座番号	0 1 2 3 4 5 6	
(フリガナ)	リソナタロウ	
口座名義	りそな太郎	
	※個人名義	

口座をお持ちでない方  
口座開設申込書兼株主優待申込書請求書  
口座開設申込書兼株主優待申込書を請求します。

必ずご記入ください

日中にご連絡可能な電話番号をご記入ください

いずれかを選択してください

ご記入事項が確認できない、または誤りがあった場合、ポイント進呈が遅れることがあります。

# ポイント進呈スケジュール (口座をお持ちの方)

## 〒 郵送で申込む場合のポイント進呈スケジュール

**Pt** ポイント進呈 (毎月20日)  
**👑** ステータス適用 (ポイント進呈の翌月1日から月末まで)

申込みは早い方がいいですね!

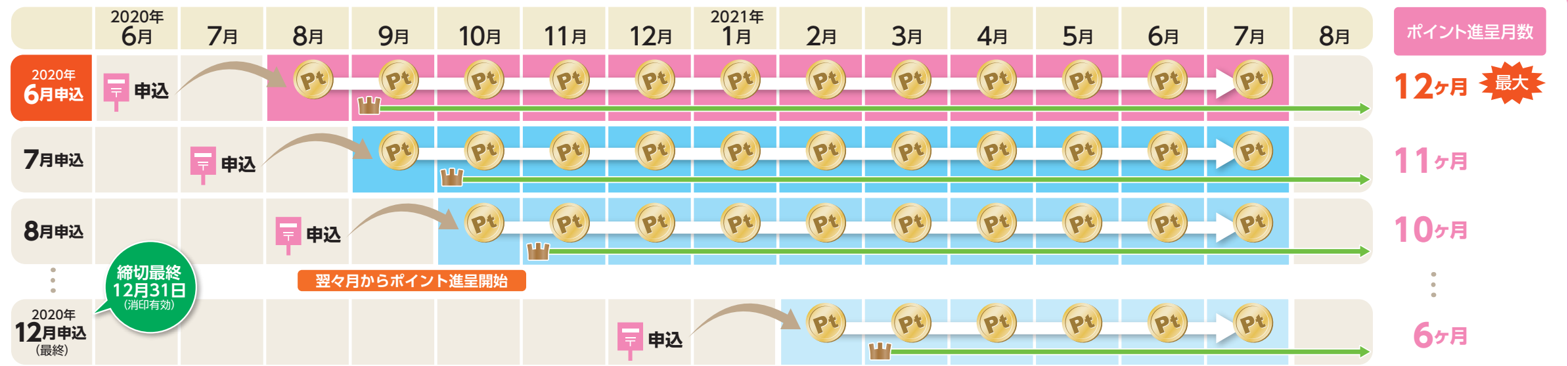
※ご記入事項が確認できない、または誤りがあった場合、ポイント進呈が遅れることがあります。

## 📱 Webで申込む場合のポイント進呈スケジュール

Webだと7月申込みでも最大なんですね

# クラブポイントとは

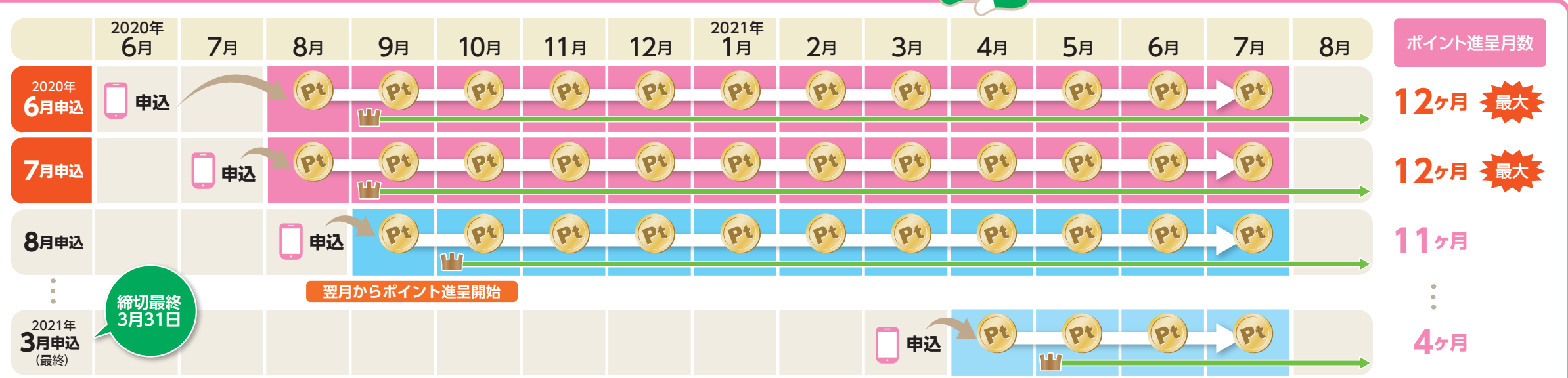

りそなグループ\*各銀行とのお取引で  
**パートナー企業のいろいろな  
 ポイントに交換できたり、  
 手数料等の優遇を受けられる**  
 会費無料のポイントサービスです。

※りそな銀行、埼玉りそな銀行、関西みらい銀行 ※みなと銀行は対象外です



## たまったポイントをパートナー企業の ポイントやマイルに交換!



※ パートナー企業の一例

→P15

## ATMご利用手数料無料など普段の銀行取引でも 優遇が受けられる!

保有株式数に応じて決まる「株主優待」や「給与のお受取り」などの銀行とのお取引によって受取るポイント数の合計で決まるステータスに応じて、手数料等の優遇が受けられます。

〈例えば〉

**20ポイントで…**りそなグループATM\*ご利用手数料無料!  
**200ポイントなら** コンビニ・他行ATMご利用  
 手数料キャッシュバック(月間3回)

※りそな銀行、埼玉りそな銀行、関西みらい銀行(みなと銀行は対象外です)

★2020年10月にサービス内容は変更の予定です。→P17

→P13

# こんなお取引でポイントがたまります

## ポイント対象取引一覧

※2020年10月に  
**サービス内容は  
 変更の予定です。** →P17



給与や年金の  
 受取りだけで  
 ポイントがもらえるなんて  
 ビックリです

ポイント対象取引	単位	ポイント(月間上限ポイント)
給与のお受取り	月間	20ポイント
年金のお受取り	月間	20ポイント
りそなカードのご利用代金引落し	月間	10ポイント
りそなデビットカード(VISA)のご利用代金引落し	月間	10ポイント
積立定期お預入れもしくは積立投資信託ご購入(1万円以上)	月間	5ポイント
投資信託★1・外貨預金・公共債(国債等)等保有(月末時価残高30万円以上300万円未満)	月間	20ポイント
投資信託★1・外貨預金・公共債(国債等)等保有(月末時価残高300万円以上)	月間	50ポイント
お預入れ金融資産(普通預金等の円貨流動性預金は除く)(月末残高)	10万円ごと	1ポイント(200ポイント)
カードローン/消費性ローンご利用(月中平均残高)	10万円ごと	5ポイント(100ポイント)
インターネット通帳「TIMO」ご契約有	月間	5ポイント
貸金庫ご契約有	月間	20ポイント
<b>株主優待(2020年度)</b>	月間 優待券1枚あたり	<b>20~200</b> ポイント <sup>★2</sup>
投資信託ご購入★3	1万円ごと	3ポイント(9,000ポイント)
外貨預金お預入れ	1万円ごと	3ポイント(9,000ポイント)
公共債(国債等)ご購入	10万円ごと	3ポイント(900ポイント)
マイゲート・アプリご利用による他行宛お振込み	1回ごと	3ポイント(15ポイント)
りそなデビットカードのご利用(ショッピング)	1,000円ごと	5ポイント ※さらに年間ご利用金額に応じてボーナスポイント
りそなクレジットカード(クラブポイントプラス)のご利用(ショッピング)	1,000円ごと	5ポイント
ゴールドの場合には1,000円ごとに6ポイント加算		

クラブポイントとは  
 ステータスポイント

★1.投資信託にはりそなファンドラップを含む。★2.100株以上500株未満で20ポイント、500株以上4,000株未満は100株ごとに5ポイント、4,000株以上は一律200ポイント。★3.購入時手数料がかからない投資信託、りそなファンドラップは対象外。

2020年4月1日現在

・本冊子においてりそなクラブ、埼玉りそなクラブ、関西みらいクラブのサービスを総称して「クラブポイント」と表記しています。  
 ・クラブポイントの詳細については、店頭のご利用ガイドブックもしくは各銀行のホームページをご確認ください。



# さまざまな優遇を受けられます

株主優待  
だけでもパール  
以上なんです

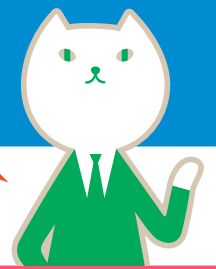

毎月のステータスポイントに応じて、さまざまな優遇を受けられます。

クラブポイントとは

クラブポイントとは

ステータス 判定基準 (毎月判定)	保有株式数 <small>※株主優待のみでの ステータス適用の場合</small>	ATMご利用手数料			振込手数料		ポイントアップ特典※i ポイント対象取引の ポイント還元率が アップします。 <small>アップ分のポイントは年に一度 誕生日2日にまとめて 加算されます。</small>
		りそなグループ ATM※a (バンクタイム、VIEW) ALTTEを含む	コンビニATM※c	他行ATM※d	マイゲート※e (りそなグループアプリ含む) コミュニケーションダイヤル (テレフォンバンキング)※f 他行宛	りそなグループ ATM※g (キャッシュカード 利用時のみ) グループ 本店宛・他行宛	
<b>ダイヤモンド</b> ステータスポイント <b>200pt</b> 以上	〈4,000株以上〉	0円	0円 <small>キャッシュバック月間3回※h</small>	0円 <small>キャッシュバック月間3回※h</small>	0円 <small>月間3回</small>	0円 <small>キャッシュバック月間3回※h</small>	30% <sup>UP</sup> Point
<b>ルビー</b> ステータスポイント <b>200pt</b> 未満 <b>100pt</b> 以上	〈4,000株未満 2,000株以上〉	0円	0円 <small>キャッシュバック月間3回※h</small>	—	<b>半額</b> <small>月間3回</small>	—	10% <sup>UP</sup> Point
<b>パール</b> ステータスポイント <b>100pt</b> 未満 <b>20pt</b> 以上	〈2,000株未満 100株以上〉	0円	—	—	—	—	60% <sup>UP</sup> Point
<b>スタンダード</b> ステータスポイント <b>20pt</b> 未満	—	—	—	—	—	—	—

たとえば、ダイヤモンドステータス適用月の  
獲得ポイントが200ポイントの場合

**200ポイント × 30% ポイントアップ**

**60ポイントアップ** (60ポイントがポイントアップ特典として別途加算されます。)

2020年10月のクラブ改定により、ステータスはステータスポイントではなく、お取引内容に応じて決定します。詳しくは、P17をご確認ください

2020年10月のクラブ改定により、ポイントアップ特典は廃止されるため、これまでルビー以上の方に適用されていた「ポイントアップ特典」は廃止となります。なお、2020年8月までに取得したポイントアップ特典は、2020年10月中に一括で加算させていただきます。

- **新規入会特典** ポイントサービスに新規でご入会いただくと、新規入会特典として入会手続き完了後から1年間は、ステータスポイントが20pt未満の場合でもパールステータスが最低保証されます。再入会は対象外となります。
- **RESONA U25** 25歳以下のクラブ会員は、ステータスポイントが20pt未満の場合でもパールステータスが最低保証されます。※RESONA U25は、26歳の誕生日の翌月1日に自動解除となります。
- **住宅関連ローン利用者特典** 住宅関連ローンご利用残高が100万円以上のクラブ会員は、ステータスポイントが100pt未満の場合でも、翌々月のステータスはルビーステータス以上となります。

## ●ステータスについて

ステータスとは、毎月のお取引内容に応じて決まる4つのサービスグレードです。ステータスに応じてさまざまな優遇特典を受けられます。

## ●お取引からステータス適用まで

毎月のお取引によって翌月のステータスポイント数が決まり、翌々月1日～末日まで適用されるステータスが決定します。

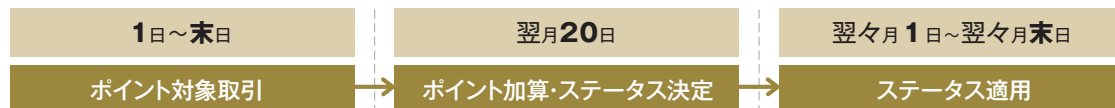

- ※a りそな銀行、埼玉りそな銀行、関西みらい銀行のATM。(みなと銀行のATMは対象外となります。)通常は平日8:45～18:00以外の時間帯は110円(税込)のご利用手数料がかかります。(対象取引：入金・出金・振込・振替・カードローン借入/返済)
- ※b バンクタイムとは、コンビニエンスストア、ドラッグストア等に設置の「バンクタイム」マークのあるATMです。VIEW ALTTE(ビューアルッテ)ATMでは、りそなクラブ、埼玉りそなクラブの契約がある取引店のキャッシュカードを利用して行う出金が対象となります。
- ※c セブン銀行、ローソン銀行、イーネットが設置するATMで、りそなクラブ、埼玉りそなクラブ、関西みらいクラブの契約がある取引店のキャッシュカードを利用して行う入金・出金が対象となります。
- ※d ゆうちょ銀行を含む提携金融機関のATMで、りそなクラブ、埼玉りそなクラブ、関西みらいクラブの契約がある取引店のキャッシュカードを利用して行う出金が対象となります(ゆうちょ銀行は入金も対象です)。みなと銀行のATMでは、クラブポイントのステータスにかかわらず、りそな銀行、埼玉りそな銀行、関西みらい銀行のキャッシュカードを利用した出金は平日8:45～18:00の時間帯はご利用手数料が無料となり、平日8:45～18:00以外の時間帯はクラブポイントのステータスがダイヤモンドの方はキャッシュバックになります。
- ※e 受付時点(予約の場合は予約時点)での適用ステータスに応じた優遇となります。マイゲート(アプリ含む)、コミュニケーションダイヤルを利用したみなと銀行宛の振込手数料は本店扱いとなり、クラブポイントのステータスにかかわらず全て無料となります。
- ※f 受付時点での適用ステータスに応じた優遇となり、優遇適用後の手数料がアナウンスされます。
- ※g りそな銀行、埼玉りそな銀行、関西みらい銀行、バンクタイムのATMでりそなクラブ、埼玉りそなクラブ、関西みらいクラブの契約がある取引店のキャッシュカードを利用した場合の、本店宛、他行宛の振込が対象となります(みなと銀行も本店宛扱いとなります)。クイックナビATM(店頭モード)でのお取引は店頭扱いとなります。
- ※h 1口座あたり月初から3回目までのご利用が対象となります。キャッシュバックはご利用月の翌月第2営業日に、ご利用口座(カードローンの場合は指定預金口座)にまとめて入金となります。通帳へは「クラブトクテン」と表示されます。
- ※i 「ポイントアップ特典」は、毎月ポイント加算とは区別し、お客さまの誕生日の2日に1年間分をまとめて加算します。生年月日をお届けいただいていない場合は、12月2日に加算します。代表口座の解約等により、ポイント加算時点でポイントサービスのご契約がない場合には、ポイントは加算されることなく失効します。

◎ステータスは、取引月のステータスポイント対象取引により取引月の翌月20日に決定し、取引月の翌々月1日から月末までの適用となります。ステータスは毎月変動する可能性があるため、優遇特典利用時には事前に適用ステータスをご確認いただくことをおすすめします。  
 ◎公営競技電話投票口座等、一部の特殊口座は手数料優遇の対象外です。  
 ◎複数店でお取引いただいているお客さまは、それぞれの取引店でのステータスが適用されます。なお、複数店のポイントを取りまとめることはできません。  
 ◎ステータスの適用期間は土・日・祝日等、銀行休業日に関係なく、毎月1日～月末までとなります。

さまざまな優遇を受けられます



# パートナー企業を紹介します

# ポイント交換するには

《クラブポイント》は  
いろいろなポイント等に交換できます。

これはおトク  
ですね



〈2020年4月1日現在〉

## パートナー企業一覧

種類	パートナー企業ポイント名称	クラブポイント
電子マネー等	WAONポイント	100 ポイント
	nanacoポイント	
	電子マネー「楽天Edy」	
	スターバックス カード	
LINE ポイント		
ショッピング	セブンカード/アイワイカードのポイント	
	Tポイント	
	ジョーシンポイント	
	タカシマヤのカードポイント※1	
	ヨドバシゴールドポイント	
	楽天スーパーポイント	
	ビックポイント	
	ベルメゾン・ポイント	
プリンスポイント※2		
携帯電話等	dポイント	
	WALLETポイント	
旅行・交通	JALマイレージバンクのマイル	
	OSAKA PiTaPaポイント	
	ANAのマイル	
	KIPSポイント	
その他にも	自治体ポイント	
	赤い羽根共同募金	
	リそな未来財団	
	リそなポイント36	
	キャッシュバック※3	1,000 ポイント

## パートナー企業ポイント等

100 ポイント
100 ポイント
80 円分
100 円分
95 ポイント
100 ポイント
90 ポイント
100 ポイント
100 ポイント
100 ポイント
100 ポイント
100 ポイント
100 ポイント
100 ポイント
100 ポイント
100 ポイント
100 ポイント
50 マイル
1,000 ポイント
50 マイル
100 ポイント
100 ポイント
100 円
100 円
20 ポイント
700 円

ステータスやたまったポイント数のご確認、  
ポイント交換のお申込み等は、  
下記の方法をご参照ください。



	ポイントの交換手続き	現在のステータス・ポイント残高の確認 (ポイント残高表示の基準となる時点)	ご利用時間	事前のご準備
インターネット  マイゲート/アプリ (りそなグループアプリ)	○ マイゲート/りそなグループアプリからクラブ会員専用サイトへログインできます。	○ (マイゲート・アプリ: 前営業日19時 クラブ会員専用サイト: リアルタイム)	24時間	マイゲートのご契約が必要です。 りそなグループアプリでは、アプリのセットアップが必要となります。
電話 	△ キャッシュバックのみ	○ (前営業日の19時)	りそな銀行 0120-24-3989 (24時間) 埼玉りそな銀行 0120-77-3192 (24時間) 関西みらい銀行 0120-84-0600 (24時間)	キャッシュカードの暗証番号が必要となります。 ※生年月日や電話番号の他人に推測されやすい番号をキャッシュカードの暗証番号に登録されている場合、電話によるお取引をご利用いただけません。
ATM 	×	○ (ステータス: リアルタイム ポイント残高: 前営業日の19時)	店舗により異なります。	キャッシュカードが必要となります。
店頭 	○	○ (前営業日の19時)	店舗により異なります。	キャッシュカード、または運転免許証などのご本人確認書類をご持参ください。

ご利用いただける項目を「○」で表示しています。

※ポイントには有効期限があります。

※1 タカシマヤカード(プレミアム)/タカシマヤカード(ゴールド)/タカシマヤカード/タカシマヤセゾンカードが対象となります。  
 ※2 埼玉りそなクラブのみ交換できます。  
 ※3 キャッシュバックは1,000ポイント以上100ポイント単位で交換できます。  
 ◎パートナー企業ごとの交換単位等の諸条件は、ポイントサービスご利用ガイドブック、または各銀行のホームページをご確認ください。

# クラブポイントのサービス内容は、2020年10月にリニューアルの予定です



株主優待の  
ポイントは  
変更なしですね

2020年10月(予定)より※、クラブポイントがリニューアルし、生まれ変わります。これまで以上に、ご満足いただけるサービスのご提供に努めてまいります。

- リそなクラブ、埼玉りそなクラブは、2020年10月より名称を「りそなクラブ」に統一いたします。関西みらいクラブの名称は継続されますが、リニューアル後の「りそなクラブ」とサービス内容が異なることがあります。

※新たな「クラブポイント」によるポイントの集計は2020年9月1日より始まりです。



## リニューアル3つの要点

**“CHANGE” ポイント獲得の対象項目が変わります**

- 普段の何気ないお取引、残高でポイントがたまる!
- 初めてのお取引で、まとまったポイントを獲得するチャンス!

**“CHANGE” ステータスの決まり方が変わります**  
(お取引内容に応じてステータスが決まります)

- 判定項目がシンプルでわかりやすく!
- 投資信託・ファンドラップなどのお預入れ金融資産残高のほか、りそなの提携カードを「普段使い」することでも、上位ステータスが狙える!

## ステータスの種類・判定項目

ステータス	ステータス判定項目		
	投資信託・ファンドラップコース(月末残高)	カードコース(年間ご利用額)	お預入れ金融資産コース(月末残高)
ダイヤモンド	500万円以上	300万円以上	2,000万円以上
ルビー	50万円以上	120万円以上	500万円以上
パール	10万円以上	12万円以上	20万円以上
スタンダード	10万円未満	12万円未満	20万円未満

■りそなHD株主優待: 100株以上2,000株未満でパール以上、2,000株以上4,000株未満でルビー以上、4,000株以上でダイヤモンドのステータスが保証されます。

その他にもステータスが決まる条件があります。

詳しくは、店頭のご利用ガイドブックもしくは各銀行のホームページをご確認ください。

### 〈ステータス判定項目の詳細〉

- 投資信託・ファンドラップコース 投資信託+りそなファンドラップの月末営業日時価残高合計。
- カードコース りそなデビットカード+りそなクレジットカード<クラブポイントプラス>+りそなクレジットカード<クラブポイントプラス>+ゴールド+りそなVISA プラチナカードの年間ショッピング金額合計。
  - ・りそなデビットカードの場合、13ヵ月前の1日~前々月末日までのご利用、その他の対象カードの場合、14ヵ月前の16日~前々月15日までのご利用が対象となります。
  - ・ステータス判定のために算出するショッピング金額は、ショッピングご利用額に応じて加算されるポイントから逆算した金額の年間合計です。ショッピングの実際の金額がそのままステータスに反映されない場合があります。一方、りそなデビットカード、りそなクレジットカード<クラブポイントプラス>、および<クラブポイントプラス>ゴールドをご利用の方のうち、ボーナスポイント、プレゼントポイントが付与されている場合、実際のショッピング金額よりも多くご利用があったと見なされ、実際よりも高いステータスが適用される場合があります。
  - ・りそなVISA プラチナカードのご入会は、原則としてお取引銀行からご案内しています。
- お預入れ金融資産コース 円貨定期預金+投資信託+りそなファンドラップ+外貨預金+公共債(国債等)の月末営業日時価残高合計。
  - ・投資信託、りそなファンドラップは、ご購入時期によっては、翌月からのポイント加算となる場合があります。
  - ・普通預金、貯蓄預金、当座預金等の円貨流動性預金、個人年金保険・一時払終身保険等の保険商品や外債は対象外です。

## “NEW” 家族サービスが始まります

※クラブポイントリニューアルに関するスケジュールは、現時点での予定であり、今後変更になる可能性があります。

2020年10月~		ポイント項目	単位	ポイント数	上限
お取引の有無	給与または年金のお受取り*1		月間	10ポイント	10ポイント
	積立定期お預入れもしくは積立投資信託ご購入(1万円以上)		月間	5ポイント	5ポイント
お取引の残高	資産形成お取引(月末時価残高)	30万円以上300万円未満	月間	20ポイント	20ポイント
	投資信託+りそなファンドラップ+外貨預金+公共債(国債等)	300万円以上	月間	50ポイント	50ポイント
	カードローン・消費性ローンご利用*2*1	(月中平均残高10万円以上)	月間	20ポイント	20ポイント
お取引の金額(月間合計)	投資信託ご購入	りそなファンドラップご契約*3	1万円ごと	3ポイント	9,000ポイント
	資産形成お取引	外貨預金お預入れ	1万円ごと	3ポイント	9,000ポイント
		公共債(国債等)ご購入	10万円ごと	3ポイント	900ポイント
商品・サービスのご利用	りそなグループアプリ・マイゲートご利用による他行宛お振込み		1回ごと	3ポイント	15ポイント
	カードショッピングご利用	りそなデビットカード	1,000円ごと	5ポイント	なし
		りそなクレジットカード(クラブポイントプラス)*2	1,000円ごと	5ポイント	なし
	りそなウォレットご利用*3	※2021年1月以降適用予定	1,000円ごと	5ポイント	なし
	貸金庫ご契約有		月間	20ポイント	20ポイント
その他	株主優待		月間優待券1枚あたり	20ポイント~200ポイント	200ポイント

■「クラブポイント」ご契約店におけるお取引のみが加算ポイントの集計対象となります。なお、複数店のポイントを取りまとめることはできません。

### 改定によりポイント加算対象外になる項目

りそなカードのご利用代金引落し/りそなデビットカード(VISA)のご利用代金引落し/お預入れ金融資産(普通預金等の円貨流動性預金は除く)/インターネット通帳「TIMO」ご契約有

### 改定により項目や加算ポイント数が変更になる項目

- ★1 (旧) 給与受取、年金受取は、各20P、上限40P(新) 両項目を統合し、一律10P。 ★2 (旧) ご利用10万円ごと5P、上限100P(新) 月中平均残高10万円以上で一律20P。
- ★3 (旧) 購入時手数料のからない投資信託・りそなファンドラップは対象外(新) 購入時手数料のからない投資信託・りそなファンドラップ(増額含む)も対象。
- \*1 主な対象ローン【カードローン/消費性ローン】りそなカードローン、りそなフリーローン、りそな多目的ローン、りそなプレミアムカードローン、りそなプレミアムフリーローン、りそなマイカーローン、りそな教育ローン、りそなりフォームローン(WEB申込型)、りそなクレジットカードローン、プライベートローン、りそなフリーローン(有担保型)、りそなカードローン(有担保型)、女性応援ローン(カナエル) \*2 ゴールドの場合は1,000円ごとに6P、プラチナの場合は1,000円ごとに7P(プラチナカードのご入会は、原則としてお取引銀行からご案内しています)。\*3 りそなウォレットの決済手段が、口座振替、プリペイドカード、後払い(SLIDE)のいずれかとなっているご利用が対象です。

## NEW ファーストアクションポイント 初めてのお取引でまとまったポイントを獲得するチャンス!

ファーストアクション項目	ポイント数	加算条件
初めて投資信託ご購入、りそなファンドラップご契約	3,000ポイント	過去に投資信託・りそなファンドラップ残高の無い方が、投資信託・りそなファンドラップを月間100万円以上ご購入。*1
NISAで投資信託ご購入	500ポイント	当社で初めてNISA口座を利用して投資信託を月間10万円以上ご購入。*2
りそなグループアプリセットアップ&無通帳*をお申込み	1,000ポイント	初めてりそなグループアプリをセットアップ、および無通帳*をお申込み*3

\*無通帳とは、インターネット通帳「TIMO」のことを指します。

- 各項目、お一人さま1回限りの加算となります。
- 「過去に投資信託・りそなファンドラップ残高の無い方」とは、2020年3月末以降の各月末において残高が無いことを、当社所定の基準で判定します。投資信託のご購入は受渡日基準、りそなファンドラップのご契約は当初運用開始日基準で判定します。購入時手数料のからない投資信託を含みます。
- ※2 既にNISA口座を保有している方でも、これまで当社でNISA口座を利用した投資信託購入の無い方であれば対象となります。積立投資信託(つみたてNISA含む)は対象外です。投資信託のご購入は受渡日基準で判定します。
- ※3 既にりそなグループアプリをご利用中のお客さまが新たに無通帳に切替えた場合や、既に無通帳をご利用中のお客さまが初めてりそなグループアプリをセットアップした場合も対象です。



# よくあるご質問



## Q 昨年も申込みましたが、なぜ毎年の申込みが必要なのですか？

A. りそなの株主優待は、クラブポイントを利用できない法人の株主さまやご家族の方等に譲渡したい株主さまのニーズに対応するために、他の個人の方に譲渡することを可能としております。  
また、保有株式数の変動により、毎年進呈するポイント数に変更となる可能性があります。以上の理由により、優待を登録する口座に関する株主さまのご意向を確認するため、毎年あらためてお申込みをいただくこととしております。

## Q 3月31日時点で株主名簿に記載されていれば途中売却してもポイント数に影響はないのでしょうか？

A. 権利の確定は年1度(3月31日)限りです。以後売却しても1年間ポイントの権利は消失しません。同様に、買い増しをされて保有株式数が増加しても進呈ポイント数は増えません。

## Q 法人でも株主優待を受け取ることができますか？

A. クラブポイントサービスは個人のお客さま向けサービスであるため、法人のお客さまにはご利用いただけません。ただし、個人の方への譲渡は可能です。  
また、法人名義以外の事業口座や任意団体としてお使いの口座、公営競技電話投票口座のお取引の場合もご利用いただけません。

### 譲渡の場合も郵送でお申込みいただけます

マイゲートをご利用いただいている方は、Webの方が早く手続きできます。

### 優待対象銀行\*に口座をお持ちの方に譲渡する場合

\*りそな銀行、埼玉りそな銀行、関西みらい銀行

<b>2020年3月期 株主優待申込書</b> <b>《株主優待申込者連絡先》</b> ご記載の内容について確認させていただくことがありますので、必ずご記入ください。	
(フリガナ) 氏名 〒 住所	<input type="checkbox"/> 口座をお持ちの方 株主優待申込書兼ポイントサービス申込書 ポイントサービス規定(※ガイドブックP.25)を確認のうえ、以下の内容で株主優待・ポイントサービスを申込みます。 銀行名 <input type="checkbox"/> りそな銀行 <input type="checkbox"/> 埼玉りそな銀行 にチェック <input type="checkbox"/> 関西みらい銀行 支店名 店番 普通預金 口座番号 (フリガナ) 口座名義 ※個人名義
※日中連絡可能な番号	<input type="checkbox"/> 口座をお持ちでない方 口座開設申込書兼株主優待申込書請求書 口座開設申込書兼株主優待申込書を請求します。

譲渡を受ける方  
(口座名義人の方)の  
ご連絡先をご記入ください

優待対象銀行\*に口座をお持ちでない方に譲渡する場合  
\*りそな銀行、埼玉りそな銀行、関西みらい銀行

## Q 株主優待を受ける以外に取引のない口座は未利用口座の対象となりますか？

A. 株主優待を受ける以外に取引のない(入出金等の動きがない)口座であっても、株主優待の登録が継続している間は未利用口座になりません。  
但し、毎年株主優待の申込みを行わなかった結果、株主優待の登録がなくなった口座については、その時点で未利用口座(口座管理手数料の引落し)の対象となりますので、ご注意ください。

## Q 2枚の優待券を譲渡されました。両方の申込みは可能ですか？

A. 可能です。Web(マイゲート)からお申込みの場合、1件ずつお申込みください。郵送でお申込みの場合は、それぞれの優待券に付帯の申込ハガキに必要事項をご記入のうえ、ご投函ください。

## Q ハガキを出したあと、Webでも申込みました。どちらが優先されますか？

A. 登録の手続きが早く完了した方が優先されます。Web申込みの場合、送信=手続き完了となりますが、郵送申込みは投函から手続き完了までに1~2ヵ月程度を要しますので、ご注意ください。

## Q 株主優待を受ける口座を途中で変更することはできますか？

A. いったん株主優待を登録した口座を途中で変更することはできません。次回のお申込みの際に、株主優待を登録する口座の変更をお願いいたします。

## Q 株主優待を受ける銀行を途中で変更(例:りそな銀行→関西みらい銀行)することはできますか？

A. いったん株主優待を登録した銀行(口座)を途中で変更することはできません。次回のお申込みの際に、株主優待を登録する銀行(口座)の変更をお願いいたします。

### 個人情報の取扱いについて

お申込みの際に記載いただいた個人情報については、弊社及びお申込銀行(りそな銀行・埼玉りそな銀行・関西みらい銀行のいずれか)にて弊社の株主優待の登録または口座開設手続きに関わるご連絡に利用させていただきます。



# りそなグループポイントサービス規定

## 1. サービス内容

りそなグループポイントサービスとは「りそなクラブ」「埼玉りそなクラブ」「関西みらいクラブ」の総称であり、以下「当サービス」といいます。当サービスは、りそなグループ（りそな銀行、埼玉りそな銀行、関西みらい銀行）（以下「当社」といいます）各社との取引内容に応じて提供するクラブポイントを当社のポイント交換提携企業（以下「パートナー企業」といいます）が提供するポイントサービスのポイント等へ交換、寄付、その他当社が定める方法により利用することができるサービスです。また、当社所定の条件を満たす場合は、各種手数料の優遇や特典を受けることができます。

## 2. 利用対象

当サービスのご利用対象者（以下「会員」といいます）は、普通預金口座を開設している個人の方に限ります。（事業用としてご利用の口座や公営競技電話投票口座等をご利用の口座を除きます）ただし、非居住者の方、任意団体等は対象外とします。

## 3. 契約期間

- (1) 当社所定の方法により申込を受け付けし、所定の手続きを行った日（以下「契約日」といいます）から当サービスの提供を開始します。なお、当サービスの新規入会に伴う当初1年間のりそなグループATM<sup>(※1)</sup>ご利用手数料の優遇およびバンクタイム<sup>(※2)</sup>、VIEW ALTTE（ビューアルッテ）<sup>(※3)</sup>ご利用手数料の優遇は、契約手続完了後から適用します。  
(※1)りそなグループATM…りそな銀行、埼玉りそな銀行、関西みらい銀行のATM（みなと銀行のATMは対象外となります。）  
(※2)バンクタイム…一部のコンビニエンスストア、ドラッグストアに設置のバンクタイムマークのあるATM  
(※3)VIEW ALTTE…りそな銀行、埼玉りそな銀行のキャッシュカードを利用した出金のみ対象
- (2) 当初契約期間は、契約日から最初に到来する3月末日までとします。会員または当社から特段の申出がない限り、契約満了日の翌日から1年間自動的に継続することとし、以後も同様とします。ただし次の場合を除きます。
  - ① 会員が当社所定の規定・規約等を履行されない場合、会員に通知することなく、当サービスの提供を中止します。
  - ② 金融情勢の変化、その他当社が相応の事由があると判断した場合、事前に店頭等に掲示し、当サービスの提供を中止します。

## 4. クラブポイント

- (1) クラブポイントは、月末時点での会員に対し、当社所定のポイント加算基準に基づき、原則、翌月20日までに加算します。
- (2) 当社所定のポイント加算基準等は、店頭等で告知します。
- (3) クラブポイントの加算は当サービス申込時に指定されたクラブ代表口座（以下「代表口座」といいます）の取引店における取引のみを集計対象とします。
- (4) 複数店のクラブポイントをとりまとめてご利用いただくことはできません。
- (5) その他、会員の取引内容等に応じ、当社所定のポイント加算基

準等によりクラブポイントを加算することがあります。

## 5. ステータスと特典

- (1) クラブポイントのうち、「給与のお受取り」や「年金のお受取り」など、当社所定の加算項目により加算するクラブポイントをステータスポイントとします。
- (2) 取引月の翌月に加算するクラブポイントのうち、ステータスポイントの合計に応じて、取引月の翌月々に適用となるステータスを決定します。当サービス新規入会手続完了後から1年間および26歳の誕生日末日まではステータスポイントの合計に関わらずパールステータスを最低保証します。また、前々月末の住宅関連ローンご利用残高が100万円以上の場合はステータスポイントの合計に関わらずルビーステータスを最低保証します。
- (3) 会員はステータスに応じて、各種手数料の優遇や特典を受けることができます。公営競技電話投票口座等は手数料優遇の対象外とします。
- (4) ステータスの判定基準や特典などの詳細については店頭等で告知します。
- (5) ステータスは取引状況に応じて毎月見直しを実施します。

## 6. クラブポイントの利用と有効期限

- (1) クラブポイントは、パートナー企業が提供するポイントサービスのポイントへの交換や寄付等、当社が指定する方法により利用することができます。
- (2) クラブポイントの交換には、パートナー企業が定めるポイントサービス等へ事前にお申込みいただくことが必要となります。
- (3) 一部のパートナー企業については、パートナー企業が提供するポイントサービスのポイント等をクラブポイントへ交換することができます。
- (4) パートナー企業毎のポイント交換比率等の諸条件は店頭等で告知します。なお、この交換比率等の諸条件は、事前の通知無しに変更することがあります。
- (5) クラブポイントの交換は、当社所定の本人確認を実施したうえで、インターネット等の方法により受け付けます。
- (6) クラブポイントの交換は取消しできません。
- (7) クラブポイントの有効期限はポイント加算月から起算し、翌々年以降、最初に到来する誕生日末日とし、繰越はできません（ポイント加算月が誕生日の場合、当該加算ポイントの有効期限は約2年となります）。また誕生日とは当社にお届けの生年月日の月とし、届出がない場合は、12月末を有効期限とします。
- (8) 有効期限までに利用されなかったクラブポイントは失効します。また有効期限までにポイント交換をお申込みされた場合でも、会員情報が確認できない等の理由でポイント交換がエラーとなった場合には、クラブポイントは失効します。

## 7. サービス内容の改廃及び規定の変更等

- (1) サービス内容は、当社の都合により、変更することがあります。
- (2) 本規定は、当社の都合で変更することがあります。規定変更日以降は変更後の規定に従うものとし、この変更によって生じた損害について当社の責めに帰すべき場合を除き当社は一切の

責任を負いません。

- (3) 前各項の改廃および変更については、相応の期間をもって当社ホームページ等により告知いたします。

## 8. 届出事項・通知等

- (1) 氏名、住所、電話番号、印章、代表口座等に変更があったにもかかわらず、当社所定の変更手続きが行われていない場合は、当サービスの利用が制限される場合があります。
- (2) 会員の都合により当社からの連絡を不要とされている場合は、当サービスの利用が制限される場合があります。
- (3) 届出のあった住所あてに当社が通知または送付書類を発送した場合には、延着または到達しなかったときでも通常到達すべき時に到達したものとみなし、それにより生じた損害について当社の責めに帰すべき場合を除き当社は一切責任を負いません。

## 9. 個人情報の取扱い

- (1) 会員の個人情報は、当社が別途公表する「お客さまの個人情報の利用目的」に従い、取扱います。
- (2) パートナー企業に対し、ポイント交換におけるパートナー企業での会員情報確認を目的として、以下の個人情報を提供することがあります。
  - 提供する情報の項目：ポイント交換受付時に取得するパートナー企業のお客さま番号等、氏名、生年月日、性別、住所、電話番号、Eメールアドレス等
- (3) また、りそなカード<sup>(株)</sup>およびりそなクラブ.comを運営する<sup>(株)</sup>クレディセゾンに対し、ポイント加算における取引情報確認を目的として、以下の個人情報を提供することがあり、会員は個人情報の提供に同意するものとします。
  - 提供する情報の項目：取引店、口座番号、氏名、生年月日、性別、住所、電話番号、Eメールアドレス等

## 10. 本支店間のクラブポイントの引継ぎ

- (1) 支店等の廃止、統合等、当社の都合で会員の取引店を変更する場合は、原則変更後の取引店へ当サービスの契約、ステータスおよびポイントを引継ぎます。
- (2) 会員の都合で取引店を変更される場合は、当サービスの契約およびステータスは引継がれず、蓄積されていたクラブポイントは失効します。また、変更後の取引店で当サービスを利用する場合には、新たに当サービスへのお申込みが必要です。
- (3) 他銀行等との支店譲渡の場合はサービス内容を引継ぎません。

## 11. 契約終了

- (1) 当サービス会員が本契約を解約する場合は、当社所定の書面によるものとします。
- (2) 次のいずれかに該当した場合は、会員から解約の申出なく、当サービスの契約は終了します。
  - ① 代表口座を解約した場合
  - ② 代表口座が普通預金規定等に基づき、解約された場合
  - ③ 当社が、別途定める一定期間の利用がないために、代表口座の預金取引を停止した場合

④ 会員本人が亡くなられた場合

- (3) 次のいずれかに該当した場合は、当社はいつでも、当サービスを解約することができます。
  - ① 会員について、支払の停止があったとき、または破産、民事再生手続開始の申立があったとき
  - ② 会員が手形交換所の取引停止処分を受けたとき
  - ③ 住所変更を怠るなど会員の責めに帰すべき事由によって当社において会員の所在が不明になったとき
  - ④ 会員が申込みの時に虚偽の申告をしたとき
  - ⑤ 会員がその他本規定に違反する等、当社がサービスの中止を必要とする相当の事由が発生したとき
- (4) 本契約が終了した場合、クラブポイントは失効します。併せて、各種手数料の優遇や特典を受けることもできなくなります。

## 12. 譲渡・質入等の禁止

本契約に基づく当サービスの権利は、譲渡、質入、または第三者への貸与等はできません。

## 13. 免責事項

- (1) 当社が申込書類に使用された印影を届出の印鑑と相当の注意をもって照合し、相違ないものと認めて取扱いを行った場合は、それらの書面につき偽造、変造、盗用または不正使用その他の事故があっても、そのために生じた損害について当社の責めに帰すべき場合を除き当社は一切の責任を負いません。
- (2) 当サービスでのサービス提供にあたり、当社が当社所定の本人確認手段に従って本人確認を行ったうえで、会員本人とみなして取扱いした場合には、そのために生じた損害について当社の責めに帰すべき場合を除き当社は一切の責任を負いません。
- (3) 災害・事変等当社の責めに帰すことのできない事由、または裁判所等公的機関の措置等やむを得ない事由により、優遇・特典及びポイントの取扱いが遅延したり不能となった場合、それにより生じた損害について当社の責めに帰すべき場合を除き当社は一切の責任を負いません。
- (4) 前三項において当社の責めに帰すべき事由がある場合、特別損害については、当社の予見可能性の有無にかかわらず、当社は一切の責任を負いません。ただし、当社に故意または重大な過失がある場合はこの限りでないものとします。
- (5) 会員が希望する優遇・特典及びクラブポイントを当社が提供できない場合、当社及び当社のパートナー企業はそれに対し当社の責めに帰すべき場合を除き如何なる責任も負わないものとします。
- (6) 優遇・特典及びクラブポイントに関して、会員の有する苦情及び会員の被った損害に対し、当社及び当社のパートナー企業はそれに対し当社の責めに帰すべき場合を除き如何なる責任も負わないものとします。

## 14. 準拠法・合意管轄

本契約の契約準拠法は日本法とします。当サービスに関する訴訟については、当社本店の所在地を管轄する裁判所を管轄裁判所とします。

2020年4月1日現在

株主優待制度に関するお問合せは

株主優待専用ダイヤル

0120-13-1036

受付時間／土・日・祝日を除く9:00～17:00

※本ダイヤルへのご照会内容は、記載のサービス内容に関するお問合せに限らせていただきます。

※個別のお取引内容についてはお取引銀行の取引店にお問合せください。

## 株主優待制度の概要

### 対象となる株主さま

当社の株式1単元(100株)以上を保有(2020年3月31日時点の株主名簿に記載)されている株主さま

法人名義など\*の場合、本サービスをご利用いただけませんが、個人の方に優待券を譲渡することが可能です。  
※法人名義以外の事業口座や任意団体としてお使いの口座、公営競技電話投票口座(PAT専用口座)のお取引の場合もご利用いただけません。

### 優待内容

保有株式数に応じて、優待対象銀行\*<sup>1</sup>のクラブポイントを進呈します。

たまったポイントはパートナー企業のポイントやマイルに交換することが可能で、お取引口座にキャッシュバック(現金還元)することもできます。また、毎月加算されるステータスポイント\*<sup>2</sup>数に応じてステータスが決まり、ATMご利用手数料無料など、様々な優遇が受けられます。

\*1 リソナ銀行・埼玉りそな銀行・関西みらい銀行

\*2 クラブポイントのうち、ステータス判定の対象となるポイントです。

申込期間：2020年6月～2020年12月31日(Webは2021年3月31日まで)

ポイント進呈期間(最大)：2020年8月20日～2021年7月20日

この冊子は、環境に配慮した  
用紙・インキを使用しています。

